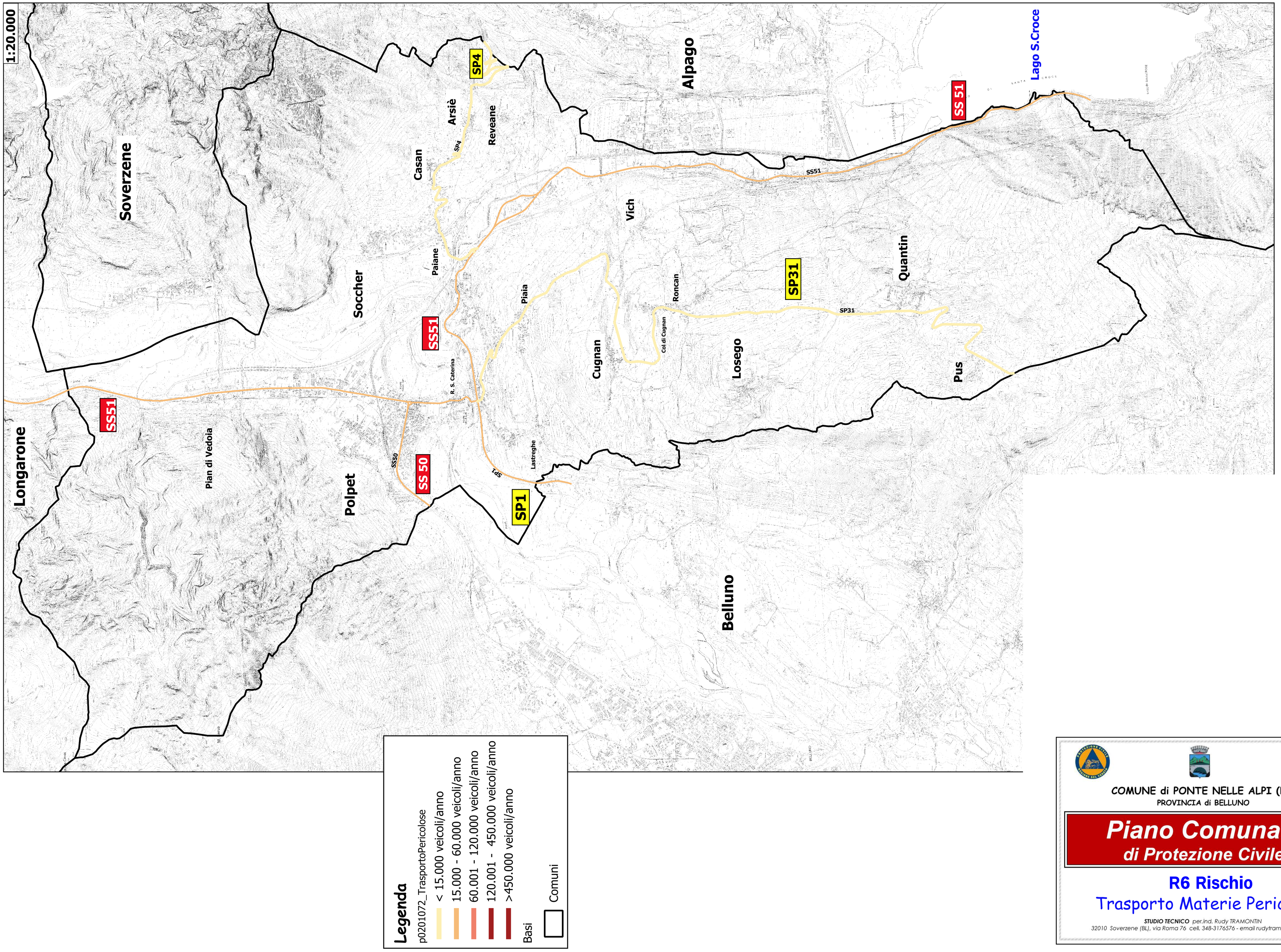

COMUNE di PONTE NELLE ALPI (BL)

PROVINCIA di BELLUNO

Piano Comunale di Protezione Civile

R6 Rischio

Trasporto Materie Pericolose

STUDIO TECNICO per.ind. Rudy TRAMONTIN
32010 Soverzene (BL), via Roma 76 cell. 348-3176576 - email rudytram@gmail.com